SEPT. 23 / JUIN 24

SAISON Culturelle

ÉCOUFLANT

HELP!

A BEATLES TRIBUTE

VALLON DES ARTS

édito

Sortir, découvrir et participer à la vie culturelle c'est ouvrir son esprit, se cultiver et partager des moments de joie et de bonheur.

Cette année, nous vous proposons de « **voyager dans le temps...** »

Chaque événement culturel programmé nous emmènera dans une époque différente.

Nous vous invitons, si vous le souhaitez, à venir en tenue d'époque (costume ou accessoire), correspondant au spectacle mensuel.

La programmation culturelle est variée : spectacles cabarets, théâtre participatif, plusieurs concerts et bien sûr, le spectacle enfants en partenariat avec la bibliothèque.

Afin de permettre au plus grand nombre l'accès aux spectacles, nous avons prévu quelques soirées le samedi et des spoectcles le dimanche après-midi.

La réservation des entrées est fortement conseillée. Il est également possible de prendre un abonnement de trois spectacles au minimum.

Des résidences d'artistes (création et répétition de spectacle) ont lieu également au Vallon des Arts.

Les locaux de répétitions sont occupés par l'école de musique du SIAM et des groupes de musiciens amateurs.

Pour les associations culturelles de la commune, la chorale et le théâtre, le VDA est leur lieu de répétition.

Ainsi professionnels, amateurs et élèves de l'école de musique contribuent à l'animation culturelle au VDA.

Toute l'équipe municipale vous souhaite une très bonne saison culturelle faite de découvertes, de rencontres et de convivialité.

Odile PICHON

Adjointe
à la vie culturelle

Agenda

VEND 15 SEPT — **1919-1929 : Les années folles ?**
COMÉDIE MUSICALE - *P4*

SAM 21 OCT — **Le vallon**
THÉÂTRE - *P5*

18 ET 19 NOV — **Paris Rive Gauche Saint Germain-des-Prés**
COMÉDIE MUSICALE - *P6*

28 OCT AU 5 NOV — **Les Ecouflantais ont du talent**
EXPOSITION - *P7*

MER 13 DÉC — **Casse-noisette**
MARIONNETTES - *P8*

SAM 27 JANVIER — **Cat & the Mint**
CONCERT SWING 40-50's - *P9*

DIM 18 FEVRIER — **Le grenier à pépé**
CIRQUE ACROBATIQUE - *P9*

2 AU 10 MARS — **L'Exposition**
EXPOSITION MULTI-ARTISTES - *P11*

VEND 29 MARS — **Help ! A Beatles Tribute !**
CONCERT - *P12*

VEND 19 AVRIL — **Café crimes "les chevaliers de la table ronde"**
THÉÂTRE PARTICIPATIF - *P13*

SAM 25 MAI — **Back to 90's**
CONCERT ROCK'N TOYS - *P14*

VEND 31 MAI — **Camille Lepage**
INAUGURATION - EXPOSITION - *P15*

Vend 15 sept

20:30

A PARTIR DE 8 ANS

DURÉE 90 MIN

1919-1929 : Les années folles ?

COMEDIE MUSICALE

12 amateurs comédiens, chanteurs et lecteurs réunis et rassemblés sous la houlette d'Arnaud Lévêque, pianiste et metteur en scène, mettent en paroles et en chansons l'entre-deux guerres.

Mais cette époque était-elle si belle pour tout le monde ?

En Anjou ou à Paris ?

Nous allons chanter, lire, jouer. Nous allons croiser des destins, tristes ou joyeux. Nous allons retrouver des couplets en vogue à l'époque. Nous allons feuilleter journaux, roman, documents de ces années. Nous allons rire, pleurer et danser. Autant d'histoires que nous souhaitons partager avec vous.

Compagnie Filigrane

GRATUIT SUR RÉSERVATION

Sam 21 oct

20:30

A PARTIR DE 8 ANS

DURÉE 130 MIN

Le vallon

THÉÂTRE - UNE PIÈCE D'AGATHA CHRISTIE

Le Vallon, une charmante propriété dans la campagne anglaise où Sir Henry et Lady Lucy Angkatell aiment à recevoir famille et amis. C'est encore le cas ce weekend, et tout pourrait se passer pour le mieux entre concours de tir ou de charade et cocktail musical. Mais Lady Lucy a le don d'inviter des personnes qui ne devraient pas se croiser. La voilà au milieu d'un écheveau amoureux complexe, où s'entremêlent cousins et cousines, médecin londonien et star hollywoodienne. Tout cela ne peut se terminer qu'avec le pire des drames... Un meurtre.

Compagnie ABSOLEM

TARIF A

Sam 18 Dim 19 nov

S : 20:30
D : 15:00

A PARTIR DE 8 ANS

DURÉE 90 MIN

Paris Rive Gauche - Saint Germain-des-Prés

COMÉDIE MUSICALE

Ce spectacle nous transporte quartier Saint Germain, dans l'univers du Paris des années 1950 à 1960, dans la joyeuse cacophonie des chanteurs, écrivains et autres saltimbanques.

Le soir venu, au sein des caves voûtées des cafés se mêlent l'intellect artistique et la conscience d'opinion. L'étrange gaieté de l'insouciance d'après guerre côtoie les courants de pensées plus éphémères les uns que les autres.

Les chansons, textes et pièces musicales sont introduites par des saynètes qui s'inspirent du quotidien de l'époque.

Compagnie O'Fildéchan

 TARIF A

28 *oct* au 5 *nov*

14:00
18:30

POUR TOUS

LIBRE

Les Ecouflantais ont du talent

EXPOSITION

Des habitants de notre commune ont répondu à notre appel à candidature pour exposer leurs œuvres. Pour certains, ce sera la première fois qu'ils oseront présenter au grand public leur travail, réservé auparavant à la famille et aux amis. Nous aurons, comme l'an dernier, des œuvres créées avec diverses techniques. Les thèmes et les supports seront aussi différents les uns des autres.

Marraine de l'expo : Marie LOYANT

Avec la participation de Sandra Baudelot, Bernard Diart, Catherine Lemasson, Marie-Claire Leroy, Anna Marquès, Emmanuelle Renault et Juliette Vicart

Salle « Les champs du bourg »

GRATUIT

Mer 13 déc

15:30

A PARTIR DE 3 ANS

DURÉE 40 MIN

Casse-noisette

MARIONNETTES

C'est le soir de Noël. Clara et Frederick, son petit frère, qui devraient être couchés, tournent avec curiosité autour du sapin. Le mystérieux oncle Drosselmeyer apporte à la hâte des cadeaux pour les deux enfants. Mais pourquoi leur apporte-t-il des soldats ? Surtout un étrange casse noisette spécialement destiné à Clara. L'étrange oncle sait des choses car il a lui-même construit ces soldats pour protéger Clara. Mais de quoi ? Au cœur de la nuit, tout bascule. Une reine des souris veut emporter Clara. S'en suit la bataille... La merveilleuse histoire du prince casse-noisette commence...

Compagnie Mariska Val de Loire

GRATUIT SUR RÉSERVATION EN MAIRIE AU 02 41 41 10 00

Sam 27 janv

20:30

A PARTIR DE 8 ANS

DURÉE 90 MIN

Cat & the Mint

CONCERT SWING 40-50'S

Cat & the Mint est considéré comme l'un des combos les plus remarquables du Rhythm'n'blues actuel.

La présence scénique flamboyante de Cat Lee King, son charisme, ses talents de pianistes et de chanteur et l'équipe de choc dont il est entouré fascinent littéralement le public de ses concerts. Avec un style pianistique hérité de Nat King Cole, Ray Charles ou Amos Milburn et sa voix rocailleuse de «Blues Shouter», il fait revivre les grands noms de cette musique, les Wynonie Harris ou Muddy Waters, proposant un répertoire qui va du blues le plus «roots» au rock'n'roll le plus déchaîné en passant par des swings ciselés de précision.

→ **Concert dansant sans gradins**

Compagnie musique sur scène

TARIF A

Dim 18 fév

15:30

A PARTIR DE 4 ANS

DURÉE 50 MIN

Le grenier à pépé

CIRQUE ACROBATIQUE ET MUSICAL

Un duo entre cirque, musique et théâtre

Quel bazar ce grenier où Grand-Père, ancien artiste de cirque, a laissé toutes ses valises ! Au fond d'une malle, son petit-fils découvre une marionnette à laquelle il redonne vie.

Dès lors, le temps s'arrête. Fouillant dans sa mémoire, il retrouve les gestes de son «pépé» et petit à petit... il redonne vie à sa marionnette.

Cirque, théâtre et musique s'emmêlent et s'entremêlent pour un voyage, empreint de drôleries et de poésie, dans le monde de l'éternelle enfance.

Compagnie K-Bestan

TARIF A

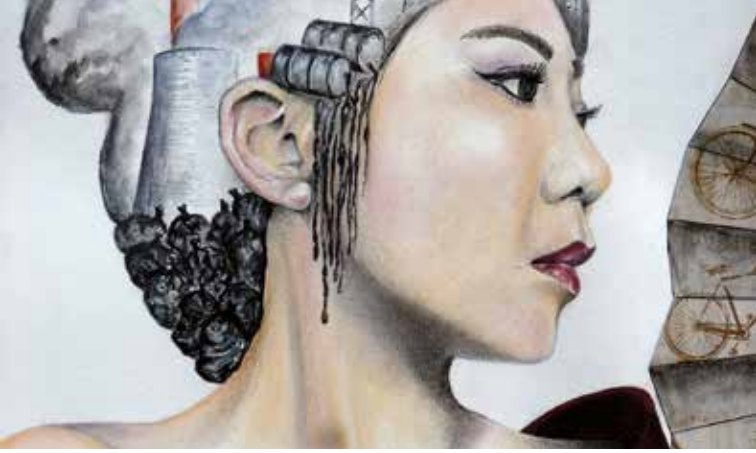

2 au 10 *mars*

14:00 18:30

POUR TOUS

LIBRE

L'exposition

AU VALLON DES ARTS

Des peintures, des sculptures, des gravures sur cuivre, du collage, du dessin… un choix éclectique de sept artistes que vous pourrez découvrir à travers leurs œuvres et avec qui vous pourrez échanger ; venez en prendre plein les yeux dans ce monde artistique de couleurs, de formes, de techniques et de savoir-faire.

Parrain de l'expo : Jean-Pierre THEIN

Avec la participation de :
Jean-Yves Charles, aquarelliste
Frédéric Jallot, peintre
Rebecca Moineau, pastelliste
Morgane Poupard, créatrice de décors
Jean-Claude Rétif, peintre
Christine Templereau, sculptrice et peintre

GRATUIT

Vend 29 mars

20:30

A PARTIR DE 8 ANS

DURÉE 90 MIN

Help ! A Beatles tribute !

MUSIQUE

Avec plus de 500 concerts à travers l'Europe depuis 2013, HELP ! A Beatles Tribute ! est un des groupes les plus passionnants et fidèles à l'esprit des Beatles à ce jour.

Les interprétations remarquées (et remarquables) des chansons des Beatles par HELP ! entraînent les spectateurs dans un show inoubliable qui fait revivre les plus grands tubes devenus des classiques comme «Can't Buy Me Love» , «Yesterday», «She Loves You», Want To Hold Your Hand», «Here Comes The Sun», «Hey Jude», et bien d'autres.

→ **Concert dansant sans gradins**

TARIF B

Vend 19 avril

20:30

A PARTIR DE 8 ANS

DURÉE 90 MIN

Café crimes "les chevaliers de la table ronde"

THÉÂTRE POLICIER ET PARTICIPATIF

Une comédie policière... un meurtre... le détective, c'est vous !

Crime chez les chevaliers de la table ronde

En plein tournage des chevaliers de la table ronde, le grand comédien Julien Martin, dit Marlox, immortalisé par un César il y a vingt ans, s'effondre mort en buvant son café. Dans son gobelet, on découvre de la strychnine. Qui d'Emma la maquilleuse, de Werner le réalisateur, de Benoît le petit rôle ou de Margaux, la star sur le déclin est l'assassin?

Compagnie OZA

TARIF A

Sam 25 mai

19:30

A PARTIR DE 6 ANS

DURÉE 70 MIN

Back to 90's

CONCERT ROCK'N'TOYS

Le concert rock'n'toys où les parents amènent les enfants !

Pour ce nouveau spectacle, les Wackids embarquent le public dans un retour vers le passé qui ravivera la jeunesse des parents et transmettra aux enfants la culture rock de la fin du siècle dernier.

→ **Concert dansant sans gradins**

Compagnie The Wackids

TARIF A

vend 31 mai

20:30

A PARTIR DE 12 ANS

LIBRE

Camille Lepage

INAUGURATION - EXPOSITION

La photojournaliste angevine Camille Lepage a été tuée, il y a dix ans, en plein reportage en Centrafrique. Écouflant rend hommage à son engagement et au travail des photoreporters à travers une exposition pérenne extérieure et une exposition temporaire.

Inauguration de l'exposition pérenne Camille Lepage

18h : inauguration des panneaux extérieurs à Provins

20h30 : Diffusion du film « Camille » puis échanges avec l'association Camille Lepage au Vallon des Arts

Exposition temporaire de 70 photos de Camille Lepage à la Grange du 8 au 16 juin

GRATUIT

Siam

MUSIQUE

Envie d'apprendre la musique ? Rejoignez le Siam, l'école de musique intercommunale. Parcours découverte pour les plus jeunes, parcours complet avec instrument, parcours pratiques collectives amateurs, il y en a pour toutes les envies. N'hésitez plus !

Régulièrement, le Siam se produit dans l'une des communes membres. Cette année, un événement sur les musiques actuelles aura lieu.

Enfin, l'orchestre du collège Debussy entre dans sa dernière année. Il se produira au cours de la saison. Ne les manquez pas !

Les dates vous seront communiquées ultérieurement.

www.siam-49.fr

Sous le soleil

fête de l'été

ANIMATIONS ET CONCERTS

Sous le soleil

FÊTE DE L'ÉTÉ

Comme une première escale, la fête de l'été sera à nouveau l'occasion de se promener à travers les continents au son de diverses musiques... Un avant-goût de vacances pour le public fin juin* !

Au programme : concerts et animations pour tous

*la date sera communiquée ultérieurement

ENTRÉE GRATUITE / RESTAURATION SUR PLACE

TARIFS

Gratuit pour les -4 ans

	Tarif A		Tarif B	
	Adulte	Enfant - de 12 ans	Adulte	Enfants - de 12 ans
Abonnement	8 €	6 €	12 €	8 €
Sur réservation	11 €	8 €	15 €	10 €
Sur place	14 €	10 €	18 €	13 €

BILLETTERIE

SUR RÉSERVATION

Réservation par internet : **vallondesarts.placeminute.com**

La billetterie est située à l'accueil de la Mairie.

Lundi, jeudi et vendredi : 9h - 12h et 14h - 17h
Mardi : 9h - 12h et 15h - 19h
Mercredi et samedi : 9h - 12h

Paiement par chèque, espèce ou CB.

SUR PLACE

Achat au moment du spectacle dans la limite des places disponibles, paiement par chèque ou espèce.

ATTENTION

Tous les spectacles commencent à l'heure indiquée. L'ouverture des portes se fait à 20h avec l'espace bar.

Les spectateurs retardataires pourront se voir interdire l'accès à la salle de spectacle jusqu'à la première interruption possible.

Accès aux personnes à mobilité réduite et aux personnes malentendantes

Faites-vous connaître lors de votre réservation pour faciliter votre accueil.

Jeune public

Merci de respecter l'âge minimum indiqué, les spectacles ont été conçus pour un niveau de compréhension particulier et un décalage trop important peut provoquer des perturbations détournant l'attention des autres spectateurs ou gênant les artistes.

ABONNEZ-VOUS / 2023-2024 !

S'abonner c'est :

- bénéficier de tarifs avantageux ;
- être libre de compléter son abonnement à tout moment dans la saison

Les abonnements sont vendus uniquement en Mairie.

Paiement par chèque, en espèce ou CB.

BULLETIN D'ABONNEMENT

Nom et Prénom :.....

Adresse : .....

CP ville : .....

Tél / Email :.....

DATE	SPECTACLE (3 MINIMUM)	ADULTE		ENFANT – 12 ANS	
Samedi 21 oct	**Le vallon / Théâtre**	*8 €*		*6 €*	
Samedi 18 nov	**Paris Rive Gauche – St Germain des Prés / Comédie musicale**	*8 €*		*6 €*	
Dim 19 nov	**Paris Rive Gauche – St Germain des Prés / Comédie musicale**	*8 €*		*6 €*	
Samedi 27 janv	**Cat & the Mind / blues**	*8 €*		*6 €*	
Dim 18 fév	**Le Grenier à Pépé / cirque acrobatique**	*8 €*		*6 €*	
Vend 29 mars	**Tribute to Beatles / rock**	*12 €*		*8 €*	
Vend 19 avril	**Café crimes / comédie**	*8 €*		*6 €*	
Samedi 25 mai	**Back to** 90's / concert	*8 €*		*6 €*	
	TOTAL				

A compléter et à remettre ou envoyer avec le règlement à : Mairie d'Ecouflant – Saison culturelle – Place de la Mairie – 49000 ÉCOUFLANT

VALLON DES ARTS

Le Vallon des Arts - 1 rue des Goganes - 49000 Écouflant

02 41 41 10 00
www.ecouflant.fr
mairie@ecouflant.fr

vallondesarts.placeminute.com

Écouflant
TERRE DE CONFLUENCES

A4 éditions - 02 41 720 700 - 09 / 2023